

中古物件	価格	交通	名称
	320 万円	伊豆急下田駅より約5.1km (車で約13分)	下田市須崎ハレスサイトウイラ中古物件

外観・内観写真

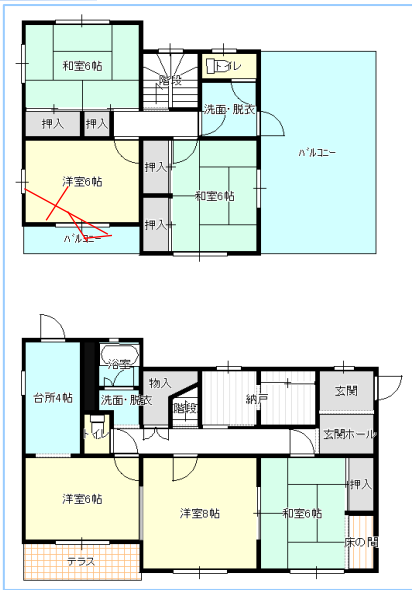

間取図



所在	下田市須崎
土地	面積: 444.00㎡(134.31坪) 三筆合算
	地目: 山林 権利: 所有権
	建蔽率: 60% 容積率: 200%
建物	構造: 鉄筋コンクリート造陸屋根2階建
	床面積: 1F69.56㎡ 2F46.37㎡ 築年月日: S49.7.26
道路	東側: 私道(42条1項5号道路)
	南側: 法以前道路(42条1項3号道路)
設備	東京電力 プロパンガス
	水道(公営) 浄化槽
備考	土砂災害警戒区域: 外 津波災害警戒区域: 外
	主な法規制: かけ条例・宅造・22条
	海拔: 約55m 自治会加入金 25万円 年会費 4万5千円

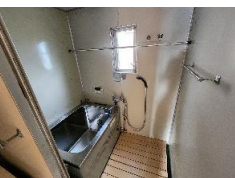

おすすめポイント

人気の須崎地区中古物件
海望む閑静な分譲地内

 <p>伊豆の不動産 三協ハウス</p>	<p>住まいのふれあいプラザ (有)三 協</p> <p>〒415-0036 静岡県下田市西本郷1丁目4番1号</p> <p>TEL : 0558-23-6964 E-Mail : sankyo@quartz.ocn.ne.jp</p> <p>FAX : 0558-23-6978 URL : http://shimoda-sankyo.com/</p>		<p>静岡県知事免許(6)第11209号</p>								
	<table border="1"> <tr> <th>符号</th> <th>作成日</th> <th>最終更新日</th> <th>取引態様</th> </tr> <tr> <td>0</td> <td>2024/02</td> <td>2024/02</td> <td>媒介</td> </tr> </table>	符号	作成日	最終更新日	取引態様	0	2024/02	2024/02	媒介		
符号	作成日	最終更新日	取引態様								
0	2024/02	2024/02	媒介								